

Agenzia delle Entrate  
**CATASTO FABBRICATI**  
 Ufficio Provinciale di  
 Brescia

Dichiarazione protocollo n. BS0142912 del 18/07/2016

Planimetria di u.i.u. in Comune di Vallio Terme

Via Caschino

civ. 1

Identificativi Catastali:

Sezione:

Foglio:

Particella:

Subalterno:

Compilata da:

Ferandi Gabriele

Iscritto all'albo:  
 Geometri

Prov. Brescia

N. 03045

Scheda n. 1

Scala 1:200

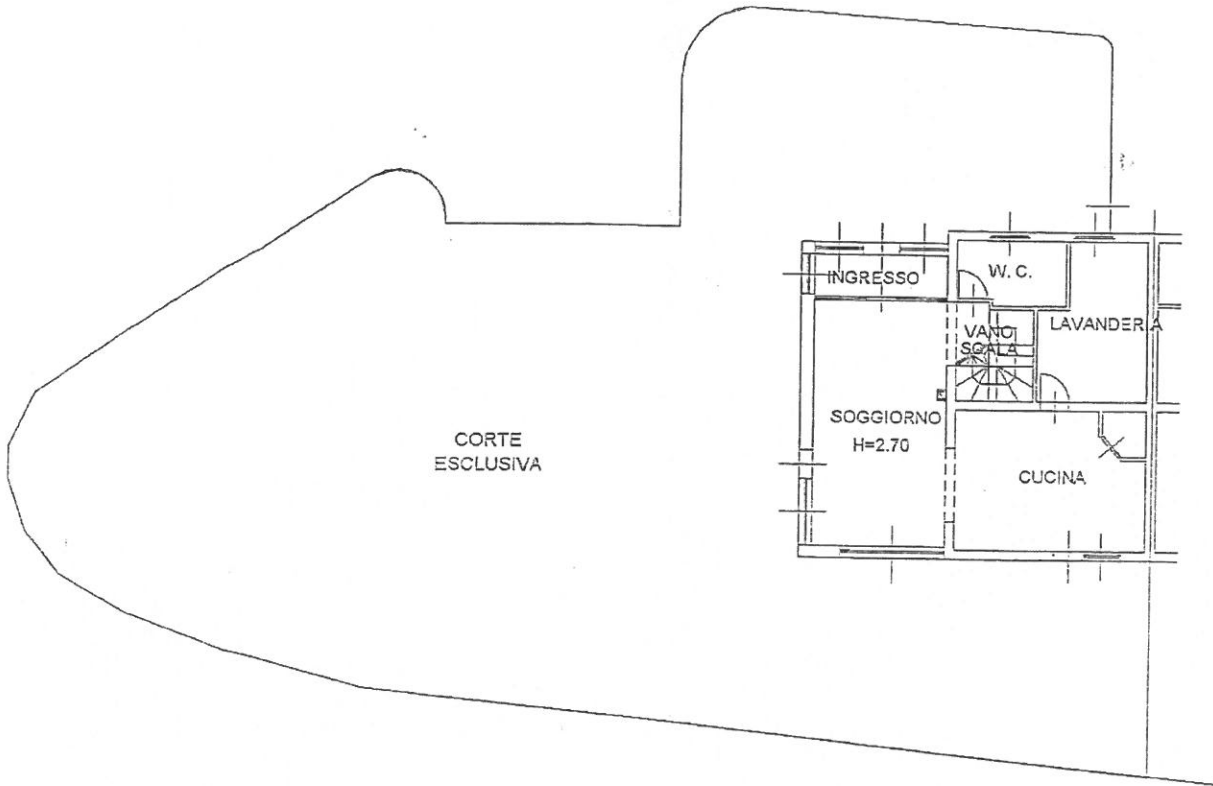

PIANO TERRA

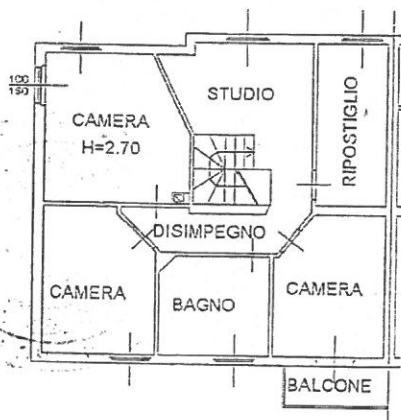

PIANO PRIMO



NORD

Catasto dei fabbricati - Situazione al 20/07/2016 - Comune di VALLIO TERME (L.626) - <

Ultima Planimetria in atti

Data: 20/07/2016 - n. BS0144817 - Richiedente

Fot.scheda: 1 Formato di acq.: A4(210x297) Fatt. di scala: 1:1

Agenzia delle Entrate  
CATASTO FABBRICATI  
Ufficio Provinciale di  
Brescia

Dichiarazione protocollo n. BS0142912 del 18/07/2016

Planimetria di u.i.u. in Comune di Vallio Terme

Via Caschino

civ. SNC

Identificativi Catastali:

Sezione:

Foglio:

Particella:

Subalterno:

Compilata da:

Ferandi Gabriele

Iscritto all'albo:  
Geometri

Prov. Brescia

N. 03045

Scheda n. 1

Scala 1:200

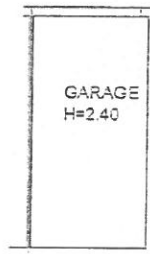

PIANO INTERRATO



Ultima Planimetria in atti

Data: 20/07/2016 - n. BS0144827 - Richiedente

Fot.scheda: 1 Formato di acq.: A4(210x297) - Fatt. di scala: 1:1

Catasto dei fabbricati - Situazione al 20/07/2016 - Comune di VALLIO TERME (7626) - < Foglio: >

N. 03045