

MOD. AN (CEU)
LIRE
605

MINISTERO DELLE FINANZE
DIREZIONE GENERALE DEL CATASTO E DEI SS.TT.EE.
CATASTO EDILIZIO URBANO (RD. 13-4-1939, n. 652)



MODULARE
P. 100. 1000. 000

Pianimetria di u.i.u. in Comune di GAVARDO via civ.

PIANO SEMINTERRATO

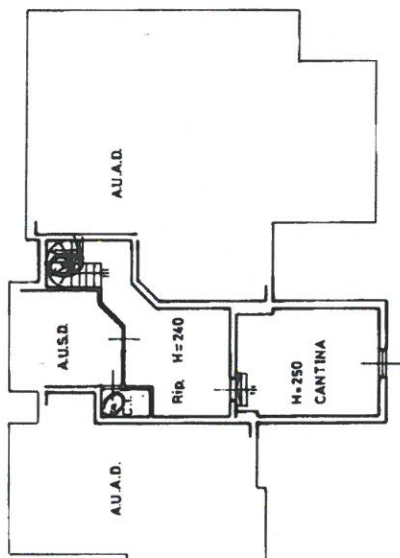

PIANO TERRA

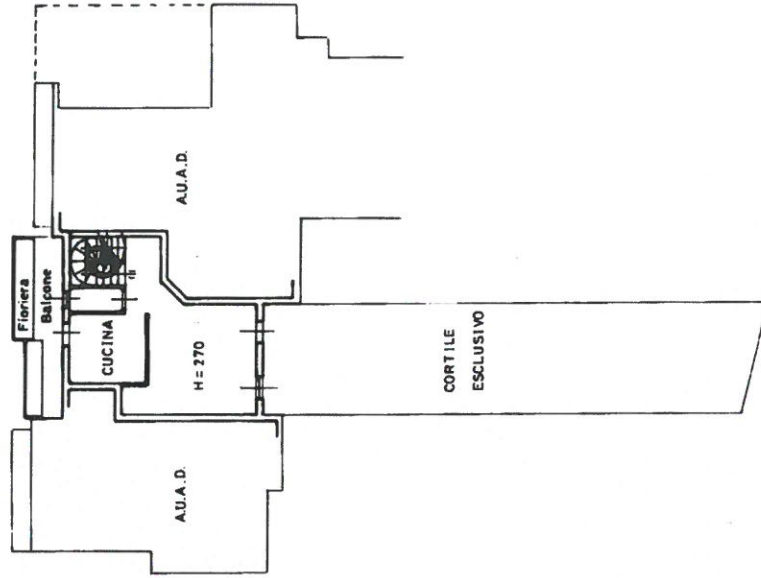

PIANO PRIMO

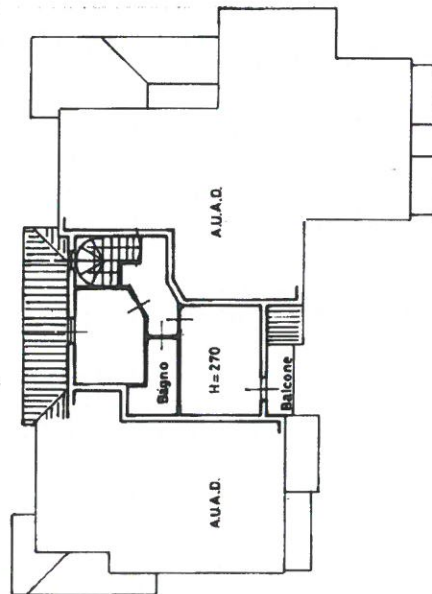

ORIENTAMENTO



SCALA DI 1:200

RISERVATO ALL'UFFICIO

Cop. 1/125 del 1/100

Declarazione di N.C.
Denuncia di variazione

Ind. 8994

Inscritto all'atto de Ind. 8994 della provincia di E

Ind. 8994

Ind. 8994

Ind. 8994

Ind. 8994

Ind. 8994

Ind. 8994

Ind. 8994

Ind. 8994

Ind. 8994

Ind. 8994

Ind. 8994

Ind. 8994

8994
6/7 MAG 1993

Ultima planimetria in atti

Data presentazione: 17/05/1993 - Data: 15/09/2022 - n. T174758 - Richiedente: N

Totale schede: 1 - Formato di acquisizione: A3(297x420) - Formato stampa richiesto: A4(210x297)

Catasto dei Fabbricati - Situazione al 15/09/2022 - Comune di GAVARDO(D940) - < Sez. urbana NCT -