

Agenzia del Territorio
CATASTO FABBRICATI
Ufficio Provinciale di
Brescia

Dichiarazione protocollo n. 000215578 del 23/07/2003
Planimetria di u.i.u. in Comune di Polpenazze Del Garda
Str Di Lottizzazione civ.

Identificativi Catastali:
Sezione:
Foglio:
Particella:
Subalterno:

Compilata da:
Nicoletta Federico
Iscritto all'albo:
Geometri
Prov. Brescia

N. 4960

Scheda n. 1 Scala 1:200

PIANO INTERRATO

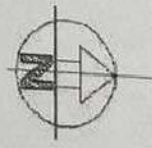
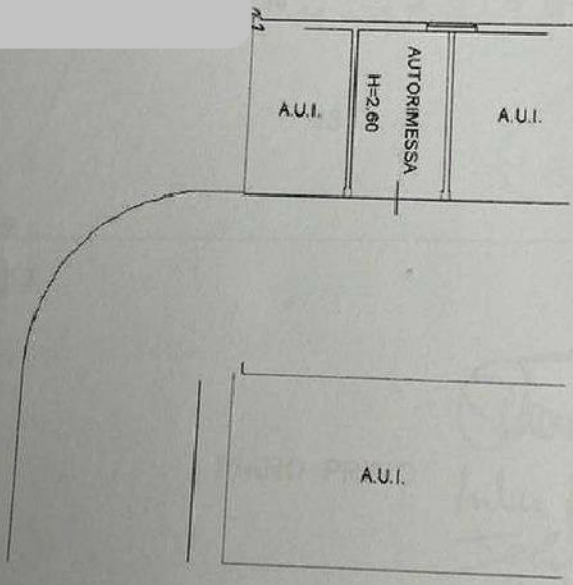

Catasto dei Fabbricati - Situazione al 06/08/2019 - Comune di POLPENAZZE DEL GARDA (G801) - < Foglio: 9 - Particella: 5842 - Subalterno: 23 >
VIA DA DENOMINARE piano: S1;