

**Agenzia delle Entrate**  
**CATASTO FABBRICATI**  
Ufficio Provinciale di  
**Brescia**

Dichiarazione protocollo n. BS0275736 del 12/12/2022

Comune di Polpenazze Del Garda

Via Borrine

civ. 25

Identificativi Catastali:

Sezion

Fogl

Particella:

Subalterno

Compilata da:

Adami Ricci Piergiuseppe

Iscritto all'albo:

Geometri

Prov. Brescia

N. 3083

Planimetria

Scheda n. 1

Scala 1:200

### PIANO TERRA

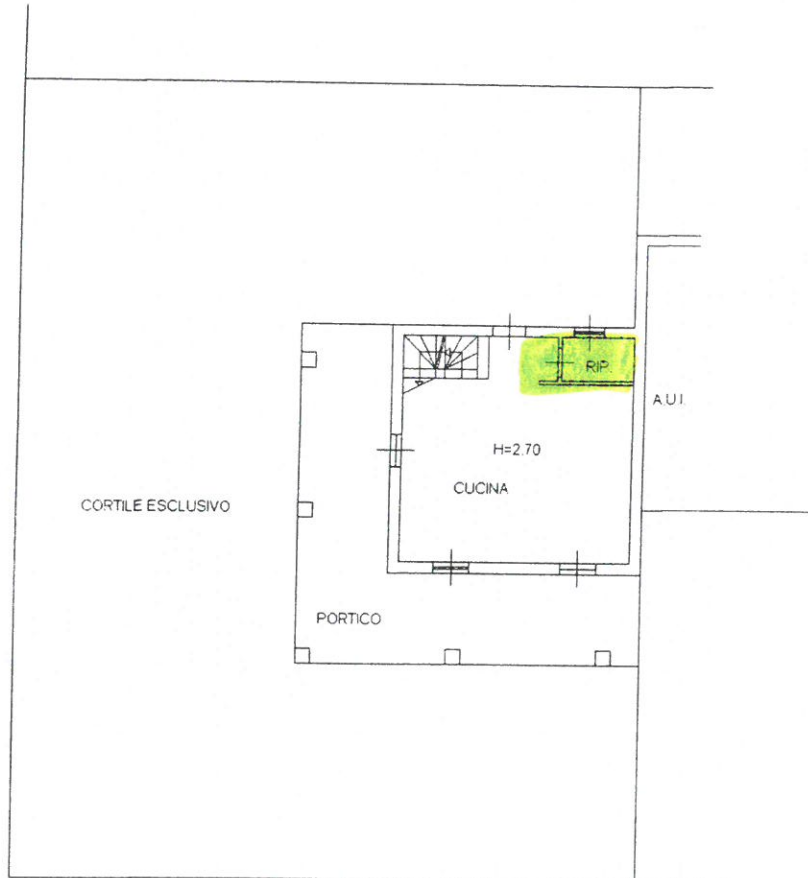

### PIANO PRIMO

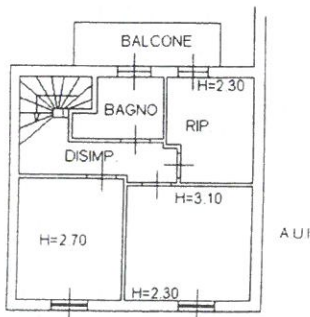

### PIANO PRIMO SOTTOSTRADA (S1)

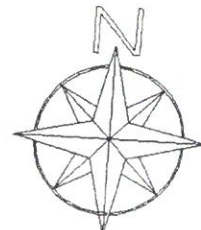
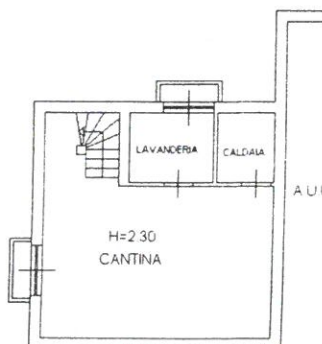

ma planimetria in atti

le schede: 1 - Formato di acquisizione: